

## Présentation brève et synthétique annexée au compte administratif 2016

➤ La commune rurale de TRIAIZE compte 1 110 habitants en 2016 (population municipale : 1 089), population qui a connu une hausse depuis une dizaine d'années pour atteindre + 1 000 habitants en 2012.

Elle possède une trentaine d'entreprises (commerce de proximité, services, artisanat et industrie/fabrications) avec un tissu associatif riche (une dizaine), une école fréquentée par environ 90 élèves servis par des services communaux de cantine et de garderie.

Aussi, sa situation rétro-littorale au cœur du marais poitevin génère une attractivité touristique qui participe pleinement à la dynamique communale : fêtes estivales, locations de vacances, camping municipal...

Elle fait partie de la Communauté de Communes du Pays né de la mer depuis le 01/01/2000.

➤ La commune possède 1 budget principal et 2 budgets annexes (assainissement et camping).

Les priorités du budget principal ont été la réhabilitation et l'agrandissement de la salle des associations et la 1<sup>e</sup> phase des travaux d'aménagement du bourg avec la volonté de limiter les dépenses de fonctionnement. De nombreuses subventions d'équipement ont été recherchées dès 2015 pour pouvoir financer ces deux projets importants.

Pour le camping, priorité a été donnée à l'aménagement extérieur (paysager et peinture des façades du bloc sanitaire/accueil).

Pour le budget assainissement : diminuer son déficit, les participations au branchement à l'assainissement collectif ont été toutes recouvrées.

➤ **Evolution pluriannuelle des dépenses et recettes en fonctionnement et investissement :**

**BP communal :**

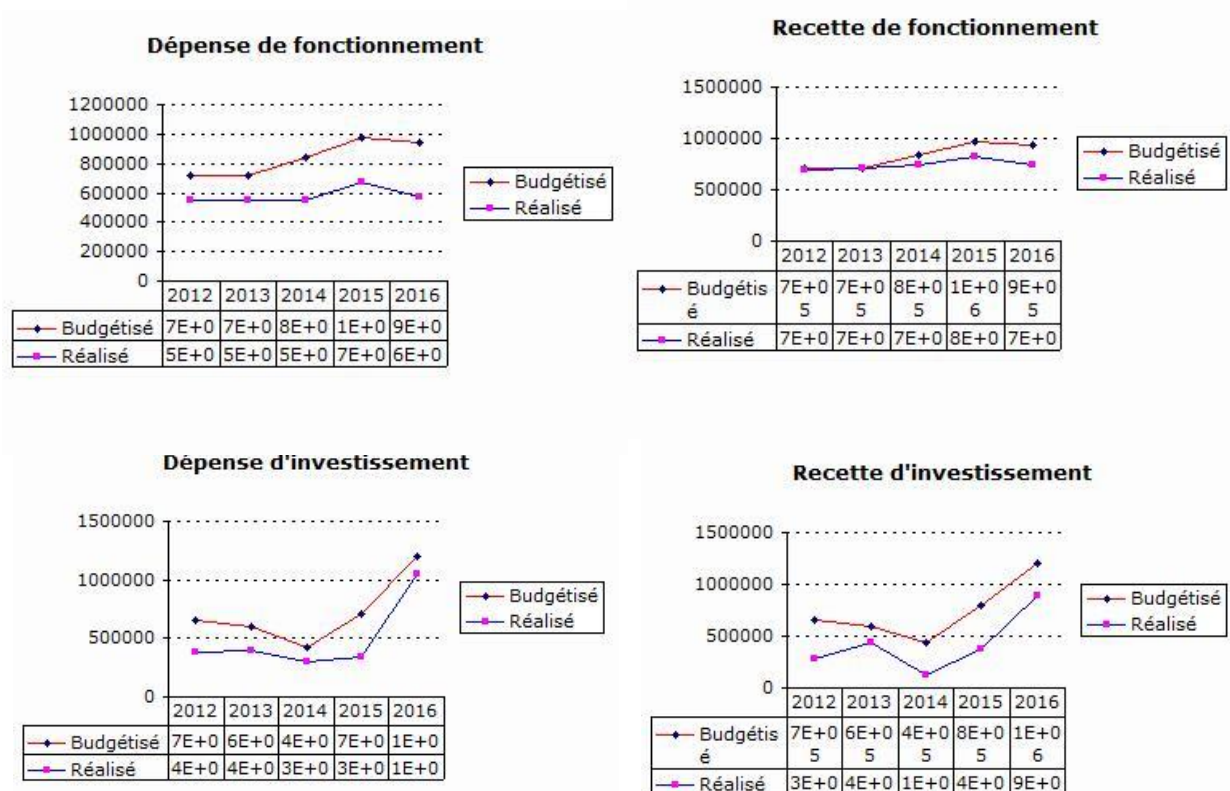

## BA assainissement

### Dépense de fonctionnement

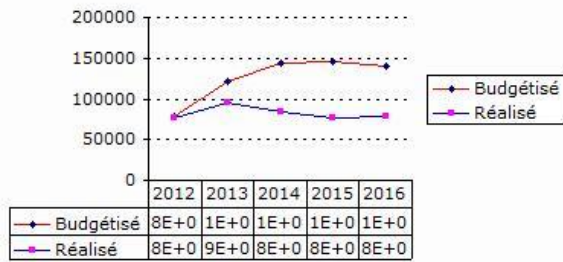

### Recette de fonctionnement

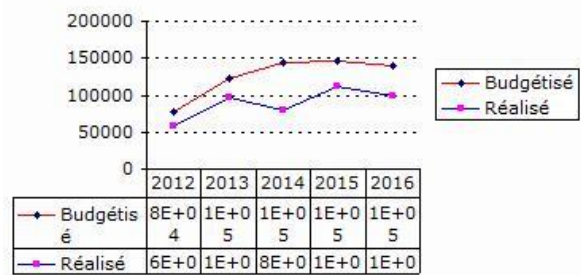

### Dépense d'investissement

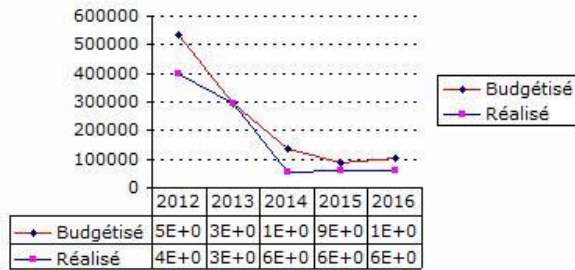

### Recette d'investissement

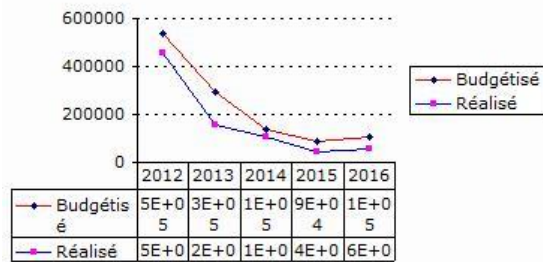

## BA Camping :

### Dépense de fonctionnement

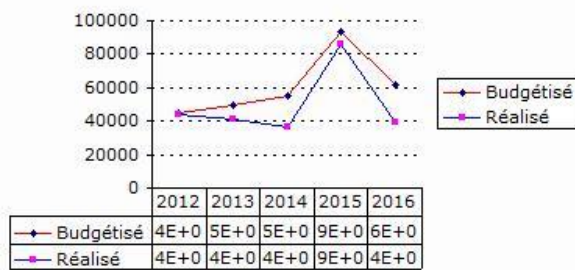

### Recette de fonctionnement

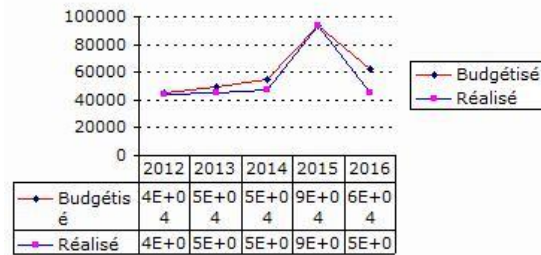

### Dépense d'investissement

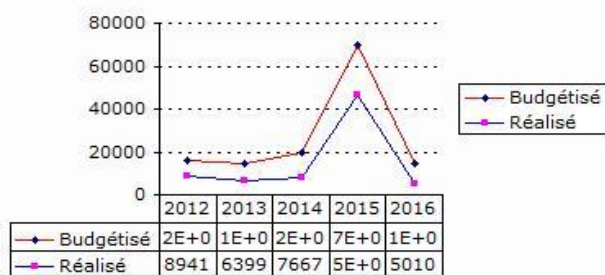

### Recette d'investissement

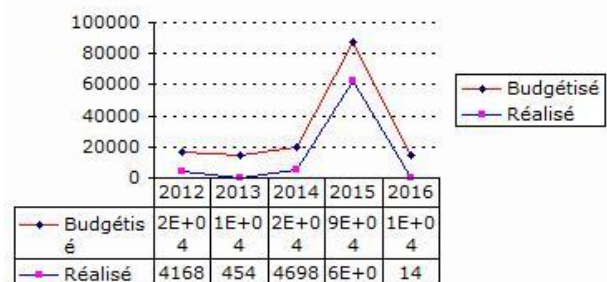

## ➤ Budget principal et budgets annexes - 2016

| SECTION                               | Crédits ouverts<br>(BP+DM+RAR 2015) | Réalisations - mandats<br>ou titres (1) | Restes à réaliser au<br>31/12 | Crédits annulés   |
|---------------------------------------|-------------------------------------|---|-------------------------------|-------------------|
| <b>INVESTISSEMENT</b>                 |                                     |   |                               |                   |
| DEPENSES                              | 1 315 863,58                        | 1 118 718,34                            | 2 002,00                      | 195 143,24        |
| RECETTES                              | 1 315 863,58                        | 950 406,37                              | 202 300,45                    | 163 156,76        |
| <b>FUNCTIONNEMENT</b>                 |                                     |   |                               |                   |
| DEPENSES                              | 1 138 406,84                        | 692 270,18                              | 0,00                          | 446 136,66        |
| RECETTES                              | 1 138 406,84                        | 889 761,76                              | 0,00                          | 248 645,08        |
| <b>TOTAL GENERAL DES<br/>DEPENSES</b> | <b>2 454 270,42</b>                 | <b>1 810 988,52</b>                     | <b>2 002,00</b>               | <b>641 279,90</b> |
| <b>TOTAL GENERAL DES<br/>RECETTES</b> | <b>2 454 270,42</b>                 | <b>1 840 168,13</b>                     | <b>202 300,45</b>             | <b>411 801,84</b> |

(1) Y compris les rattachements.

➤ **Niveau des taux d'imposition :**

**Taxe Habitation 13.84 % - Taxe Foncière Bâti 13.78 % - Taxe Foncière Non Bâti 39.68 % (+1%/2015)**

➤ **Effectifs de la collectivité :**

Au 31 décembre 2016, il y avait 11 agents dans la collectivité dont 8 titulaires et 3 non titulaires.

- Filière administrative : 3 titulaires
- Filière technique : 3 titulaires
- Filière sociale : 1 titulaire
- Filière animation : 1 titulaire
- 1 contractuel de droit public
- 2 CAE
- + 2 contrat saisonniers pour le camping

**Fiche n°1 : Les ratios de niveau  
SITUATION FINANCIERE : commune de TRIAIZE**

|                                  |                          |                        |                    |
|----------------------------------|--------------------------|------------------------|--------------------|
| Département :                    | Vendée                   | Poste :                | 085023             |
| Instruction comptable :          | M14                      | N° INSEE :             | 297                |
| Population avec double comptes : | 1.110 habitants          | Gestion :              | 2016               |
| Catégorie démographique :        | de 500 à 1.999 habitants | Date de traitement :   | Jeudi 30 mars 2017 |
| Régime fiscal :                  | FPU                      | Situation provisoire : |                    |

|   | Montant en € | Montant en € par hab pour la catégorie démographique |             |        |          |
|---|--------------|--|-------------|--------|----------|
|   |              | Commune  | Département | Région | National |
| <b> FONCTIONNEMENT</b>                                      |              |  |             |        |          |
| <b>Total des produits de fonctionnement = A</b>             | 719.213      | 648  | 720         | 713    | 766      |
| dont : Produits de fonctionnement réels                     | 719.213      | 648  | 699         | 695    | 744      |
| .....dont : Impôts locaux                                   | 314.015      | 283  | 281         | 291    | 301      |
| ..... Fiscalité reversée par les GFP                        | -20.618      | -19  | 70          | 46     | 82       |
| ..... Autres impôts et taxes                                | 1.230        | 1  | 48          | 41     | 44       |
| ..... Dotation globale de fonctionnement                    | 185.419      | 167  | 165         | 163    | 145      |
| ..... Autres dotations et participations                    | 98.071       | 88   | 41          | 53     | 59       |
| <b>Total des charges de fonctionnement = B</b>              | 549.281      | 495  | 548         | 565    | 627      |
| dont : Charges de fonctionnement réelles                    | 523.861      | 472  | 503         | 531    | 596      |
| ..... dont : Charges de personnel (montant net)             | 290.906      | 262  | 214         | 239    | 267      |
| ..... Achat et charges externes (montants nets)             | 130.611      | 118  | 156         | 163    | 186      |
| ..... Charges financières                                   | 27.239       | 25   | 24          | 21     | 21       |
| ..... Subventions versées                                   | 9.355        | 8  | 38          | 31     | 26       |
| ..... Contingents   | 14.541       | 13   | 28          | 34     | 48       |
| Résultat comptable = A - B = R                              | 169.932      | 153  | 172         | 148    | 138      |
| Capacité d'autofinancement brute = CAF                      | 195.352      | 176  | 196         | 163    | 148      |
| <b> INVESTISSEMENT</b>                                      |              |  |             |        |          |
| <b>Total des ressources d'investissement budgétaires=C</b>  | 894.410      | 806  | 440         | 336    | 350      |
| dont : Excédents de fonctionnement capitalisés              | 98.283       | 89   | 149         | 130    | 123      |
| ..... Dettes bancaires et assimilées(hors ICNE) (1)         | 430.000      | 387  | 64          | 50     | 60       |
| ..... Autres dettes à moyen long terme                      | 0            | 0  | 1           | 1      | 2        |
| ..... Subventions reçues                                    | 216.775      | 195  | 103         | 68     | 68       |
| ..... FCTVA   | 42.140       | 38   | 41          | 31     | 34       |
| ..... Autres fonds globalisés d'investissement              | 8.973        | 8  | 11          | 8      | 12       |
| ..... Amortissements  | 25.420       | 23   | 25          | 16     | 10       |
| ..... Provisions  | 0            | 0  | 0           | 0      | 0        |
| <b>Total des emplois d'investissement budgétaires = D</b>   | 1.054.635    | 950  | 453         | 336    | 346      |
| dont : Dépenses d'équipement                                | 961.971      | 867  | 342         | 243    | 257      |
| ..... Remboursement de dettes bancaires et assimilées (1)   | 68.860       | 62   | 78          | 72     | 67       |
| ..... Remboursements des autres dettes à moyen long terme   | 0            | 0  | 1           | 1      | 2        |
| ..... Reprise sur amortissements et provisions              | 0            | 0  | 1           | 0      | 0        |
| ..... Charges à répartir                                    | 0            | 0  | 0           | 0      | 1        |
| ..... Immobilisations affectées, concédées                  | 0            | 0  | 0           | 0      | 0        |
| <b>Besoin de financement résiduel = D - C</b>               | 160.225      | 144  | 13          | -1     | -4       |
| + Solde des opérations pour compte de tiers                 | 0            | 0  | -0          | -0     | -0       |
| <b>Besoin de financement de la section d'investissement</b> | 160.225      | 144  | 13          | -1     | -4       |
| <b>Résultat d'ensemble</b>                                  | 9.707        | 9  | 159         | 149    | 142      |
| <b> DETTE</b>   |              |  |             |        |          |
| Encours total de la dette au 31 décembre                    | 1.020.609    | 919  | 643         | 576    | 580      |
| dont encours des dettes bancaires et assimilées             | 1.018.629    | 918  | 637         | 569    | 565      |
| Annuités des dettes bancaires et assimilées (1)             | 96.099       | 87   | 99          | 91     | 87       |
| Avances du Trésor (solde au 31/12)                          | 0            | 0  | 0           | 0      | 0        |
| FONDS DE ROULEMENT en fin d'exercice                        | 102.610      | 92   | 295         | 335    | 400      |

**Fiche n°2 : Les ratios de structure**  
**SITUATION FINANCIERE : commune de TRIAIZE**

|                                  |                          |                      |                    |
|----------------------------------|--------------------------|----------------------|--------------------|
| Département :                    | Vendée                   | Poste :              | 085023             |
| Instruction comptable :          | M14                      | N° INSEE :           | 297                |
| Population avec double comptes : | 1.110 habitants          | Gestion :            | 2016               |
| Catégorie démographique          | de 500 à 1.999 habitants | Date de traitement : | Jeudi 30 mars 2017 |
| Régime fiscal                    | FPU                      | Situation provisoire |                    |

|  | Montant en € | Montant en € par hab pour la catégorie démographique |             |        |          |
|--|--------------|--|-------------|--------|----------|
|  |              | Commune  | Département | Région | National |
| <b>COMPOSANTES DE L'AUTOFINANCEMENT</b>                                |              |  |             |        |          |
| Excédent Brut de Fonctionnement = EBF                                  | 223.296      | 201  | 215         | 181    | 163      |
| Résultat comptable = A - B = R   | 169.932      | 153  | 172         | 148    | 138      |
| Produits de fonctionnement réels                                       | 719.213      | 648  | 699         | 695    | 744      |
| Charges de fonctionnement réelles                                      | 523.861      | 472  | 503         | 531    | 596      |
| Capacité d'autofinancement brute = CAF                                 | 195.352      | 176  | 196         | 163    | 148      |
| Produits de cessions d'immobilisations                                 | 0            | 0  | 14          | 12     | 16       |
| CAF nette de remboursements de dettes bancaires et assimilées(1)       | 126.492      | 114  | 119         | 91     | 80       |
| CAF nette de remboursements réels de dettes bancaires et assimilées(2) | 126.492      | 114  | 119         | 92     | 81       |

|  | la catégorie démographique |             |        |          |
|--|----------------------------|-------------|--------|----------|
|  | Commune                    | Département | Région | National |
| <b>POURCENTAGE DANS LES PRODUITS DE FONCTIONNEMENT CAF</b>     |                            |             |        |          |
| Impôts locaux  | 43,66                      | 40,19       | 41,90  | 40,42    |
| Dotations et participations reçues                             | 39,42                      | 29,48       | 31,18  | 27,44    |
| ..... dont Dotation Globale de Fonctionnement                  | 25,78                      | 23,58       | 23,48  | 19,55    |
| <b>POURCENTAGE DANS LES CHARGES DE FONCTIONNEMENT CAF</b>      |                            |             |        |          |
| dont: Achats et charges externes (montant net)                 | 24,93                      | 30,95       | 30,67  | 31,26    |
| ..... Charges de personnel (montant net)                       | 55,53                      | 42,46       | 44,89  | 44,83    |
| ..... Charges financières                                      | 5,20                       | 4,72        | 4,02   | 3,58     |
| ..... Contingents  | 2,78                       | 5,61        | 6,32   | 8,05     |
| ..... Subventions versées                                      | 1,79                       | 7,56        | 5,84   | 4,38     |
| <b>POURCENTAGE DANS LES DEPENSES D'EQUIPEMENT</b>              |                            |             |        |          |
| Autofinancement net(1)   | 13,15                      | 34,65       | 37,65  | 31,31    |
| Dettes bancaires et assimilées (hors ICNE) (1)                 | 44,70                      | 18,71       | 20,51  | 23,37    |
| Subventions reçues   | 22,53                      | 30,22       | 28,01  | 26,50    |
| FCTVA  | 4,38                       | 12,02       | 12,64  | 13,23    |
| <b>AUTRES RATIOS</b>   |                            |             |        |          |
| Encours des dettes bancaires et assimilées au 31décembre / CAF | 5,21                       | 3,25        | 3,48   | 3,83     |
| Annuités des dettes bancaires et assimilées(1) / EBF           | 0,43                       | 0,46        | 0,50   | 0,53     |